

ДОПОЛНЕНИЯ К КАДАСТРУ ТРИТОНОВ (*LISSOTRITON VULGARIS* И *TRITURUS CRISTATUS*) В БАССЕЙНЕ СРЕДНЕЙ ВОЛГИ

М. К. Рыжов, А. Б. Ручин

Сообщение продолжает серию публикаций, в которых приводятся результаты собственных исследований по изучению распространения амфибий и рептилий бассейнов Волги и Дона. Приводятся места находок обыкновенного и гребенчатого тритонов с территории нескольких регионов.

Данное сообщение продолжает серию публикаций [1; 2], в которых приводятся результаты собственных исследований по изучению распространения амфибий и рептилий бассейнов Волги и Дона. В статье приводятся места находок обыкновенного (*Lissotriton vulgaris* (Linnaeus, 1758)) и гребенчатого (*Triturus cristatus* (Laurenti, 1768)) тритонов на территории нескольких регионов бассейна Волги и Дона. Эти локалитеты являются результатом экспедиционных работ 2002—2008 гг.

Тритон обыкновенный

Рязанская область:

1. Касимовский район, близ д. Выкуши [02—3.08.07].

Республика Мордовия:

2. Zubovo-Полянский район, близ д. Тенишево [02—03.05.08].

3. Zubovo-Полянский район, 5 км к юго-западу от д. Быстрищи [01.05.08].

4. Zubovo-Полянский район, 7 км к востоку от пос. Выша, Вышинское лесничество [05.06.06].

5. Zubovo-Полянский район, окрестности пос. Известь [08.06.08].

6. Zubovo-Полянский район, окрестности пос. Умет [16.07.08].

7. Темниковский район, окрестности г. Темникова [01.06.08, 14.07.08].

8. Темниковский район, окрестности с. Лаврентьева [07.06.06].

9. Торбеевский район, окрестности пос. Виндрей [14.05.08, 06.06.08].

10. Краснослободский район, окрестности г. Краснослободска [22.04.07].

11. Краснослободский район, близ с. Старое Синдрово [01.08.08].

12. Ковылкинский район, близ с. Старое Дракино [01—02.06.06].

13. Старошайговский район, окрестности с. Вертелим и Авгуры [20.05.07].

14. Старошайговский район, окрестности пос. Клад [17.05.08].

15. Старошайговский район, окрестности с. Старое Акшино [11.05.08].

16. Большеигнатовский район, НП «Смольный», Александровское лесничество [21—22.05.07].

17. Большеигнатовский район, 4 км к югу от с. Барахманы [22.05.08].

18. Рузаевский район, близ пос. Левженский [15.05.07].

19. Рузаевский район, окрестности ж / д ст. Пайгарм [17.05.07, 04.06.07].

20. Инсарский район, окрестности д. Федоровки и Камакужи [30—31.05.06].

21. Ардатовский район, окрестности д. Кельвядни [21.05.06].

Чувашская республика:

22. Алатырский район, пос. Алтышево [06.07.02].

23. Алатырский район, 4 км к северо-востоку от с. Алтышева [07.07.02].

Ульяновская область:

24. Сурский район, близ д. Малый Барышок [14.08.07].

Пензенская область:

25. Пензенская область, Камешкирский район, заповедник «Приволжская лесостепь», участок «Борок», близ с. Старое Шаткино [03—04.05.07].

26. Кондольский район, близ с. Волхонцино [02.05.07].

Тритон гребенчатый

Республика Мордовия:

1. Zubovo-Полянский район, 5 км к юго-западу от д. Быстрищи [01.05.08].

2. Zubovo-Полянский район, близ д. Тенишево [02—03.05.08].

3. Zubovo-Polyanskiy rayon, okrestnosti pos. Vysha [04.06.06].
4. Zubovo-Polyanskiy rayon, okrestnosti pos. Izvest [08.06.08].
5. Zubovo-Polyanskiy rayon, bliz s. Tatarskiy Lundan [04.06.06].
6. Temnikovskiy rayon, 2 km k zapadu ot pos. Veselyy [06.06.06].
7. Temnikovskiy rayon, okrestnosti s. Lavrent'yeva [07.06.06].
8. Atoryevskiy rayon, okrestnosti s. Pichopolonga [07.06.06].
9. Torbееvskiy rayon, okrestnosti pos. Vindrey [14.05.08, 06.06.08].
10. Torbееvskiy rayon, bliz pos. Krasno-armeyskiy [04.06.06].
11. Krasnoslobodskiy rayon, bliz s. Staroe Sindrovo [01.08.08].
12. Staroshaygovskiy rayon, okrestnosti s. Vertelim i Avgury [20.05.07].
13. Staroshaygovskiy rayon, okrestnosti pos. Klad [20.05.07].
14. Staroshaygovskiy rayon, okrestnosti s. Staroe Akshino [11.05.08].
15. Kovylkinskiy rayon, bliz s. Novoe Mamangino [04.06.06].
16. Kovylkinskiy rayon, bliz s. Parapino [02—03.06.06].
17. Kovylkinskiy rayon, bliz s. Staroe Drakino [01—02.06.06].
18. Insarskiy rayon, okrestnosti d. Fedorovki i Kamaquzi [30—31.05.06].
19. Bol'sheignatovskiy rayon, NP «Smolnyy», Aleksandrovskoye lesnichestvo [21—22.05.07].
20. Bol'sheignatovskiy rayon, 4 km k yugu ot s. Barakmany [22.05.08].
21. Ruzaevskiy rayon, okrestnosti zh / d st. Pайгарм [17.05.07, 04.06.07].
22. Ardatovskiy rayon, bliz s. Kalasevo [27.05.07].
23. Chamzinskiy rayon, okrestnosti d. Gorbunovki i Kamenki [06.04.08].



Рисунок 1

Точки находок обыкновенного тритона в некоторых регионах бассейна Средней Волги (номера соответствуют кадастру в тексте, часть из локалитетов не указана)

Чувашская республика:

24. Алатырский район, 4 км к северо-востоку от с. Алтышева [07.07.02].

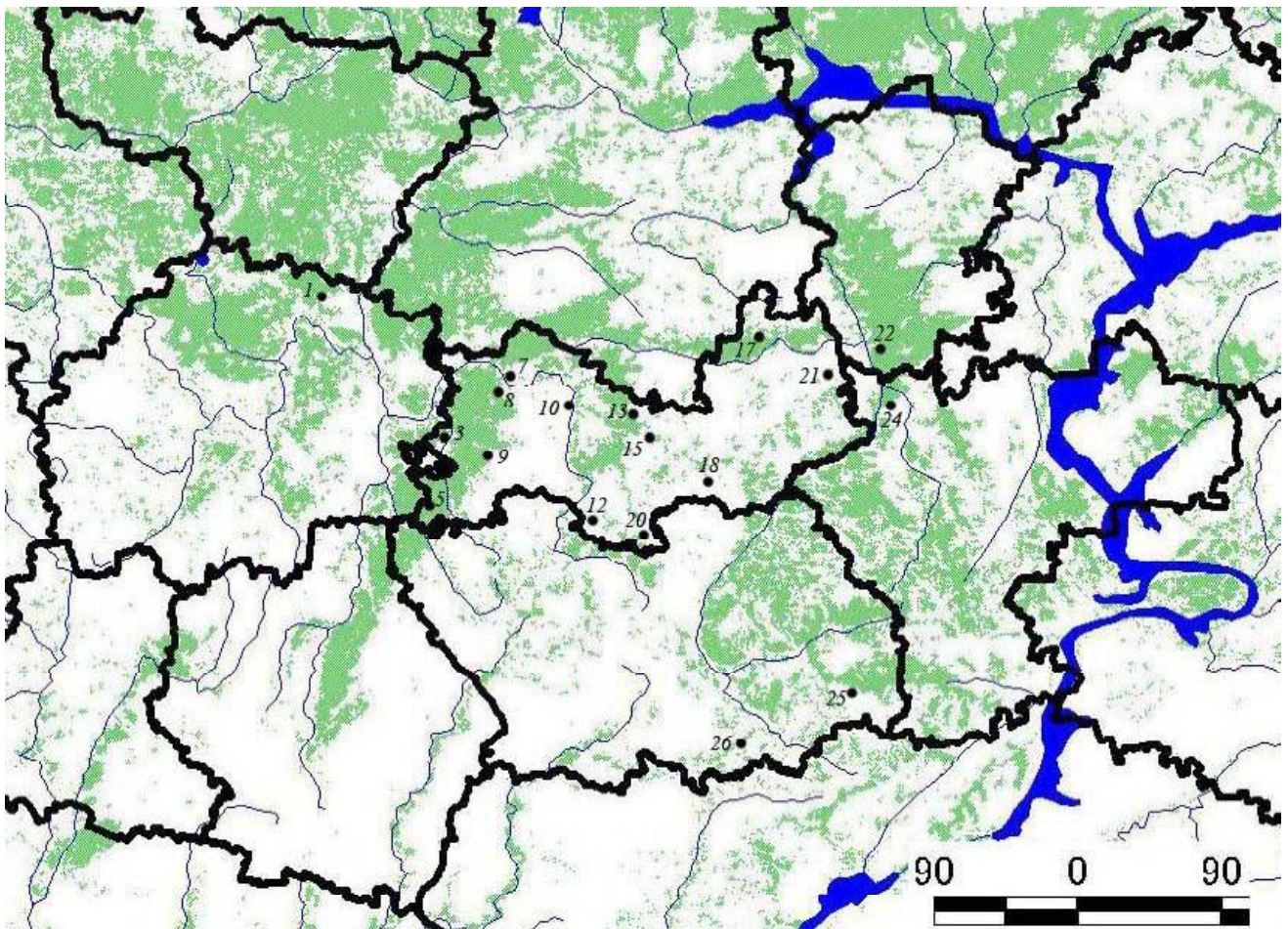
Ульяновская область:

25. Сурский район, близ д. Малый Барышок [14.08.07].

Пензенская область:

26. Камешкирский район, заповедник

«Приволжская лесостепь», участок «Борок», близ с. Старое Шаткино [03—04.05.07].

27. Камешкирский район, заповедник «Приволжская лесостепь», участок «Кунчеровская лесостепь», близ с. Красное Поле [04—05.05.07].

28. Кондольский район, близ с. Волхонщино [02.05.07].



Рисунок 2

Точки находок гребенчатого тритона в некоторых регионах бассейна Средней Волги (номера соответствуют кадастру в тексте, часть из локалитетов не указана)

БИБЛИОГРАФИЧЕСКИЙ СПИСОК

1. Ручин А. Б. К распространению и биологии ломкой веретеницы и живородящей ящерицы в Среднем Поволжье / А. Б. Ручин, М. К. Рыжов // Любищевские чтения : современные проблемы эволюции. Т. 2. Секция экологии и биологии. — Ульяновск : Ульяновский гос. пед. ун-т, 2008. — С. 143—148.

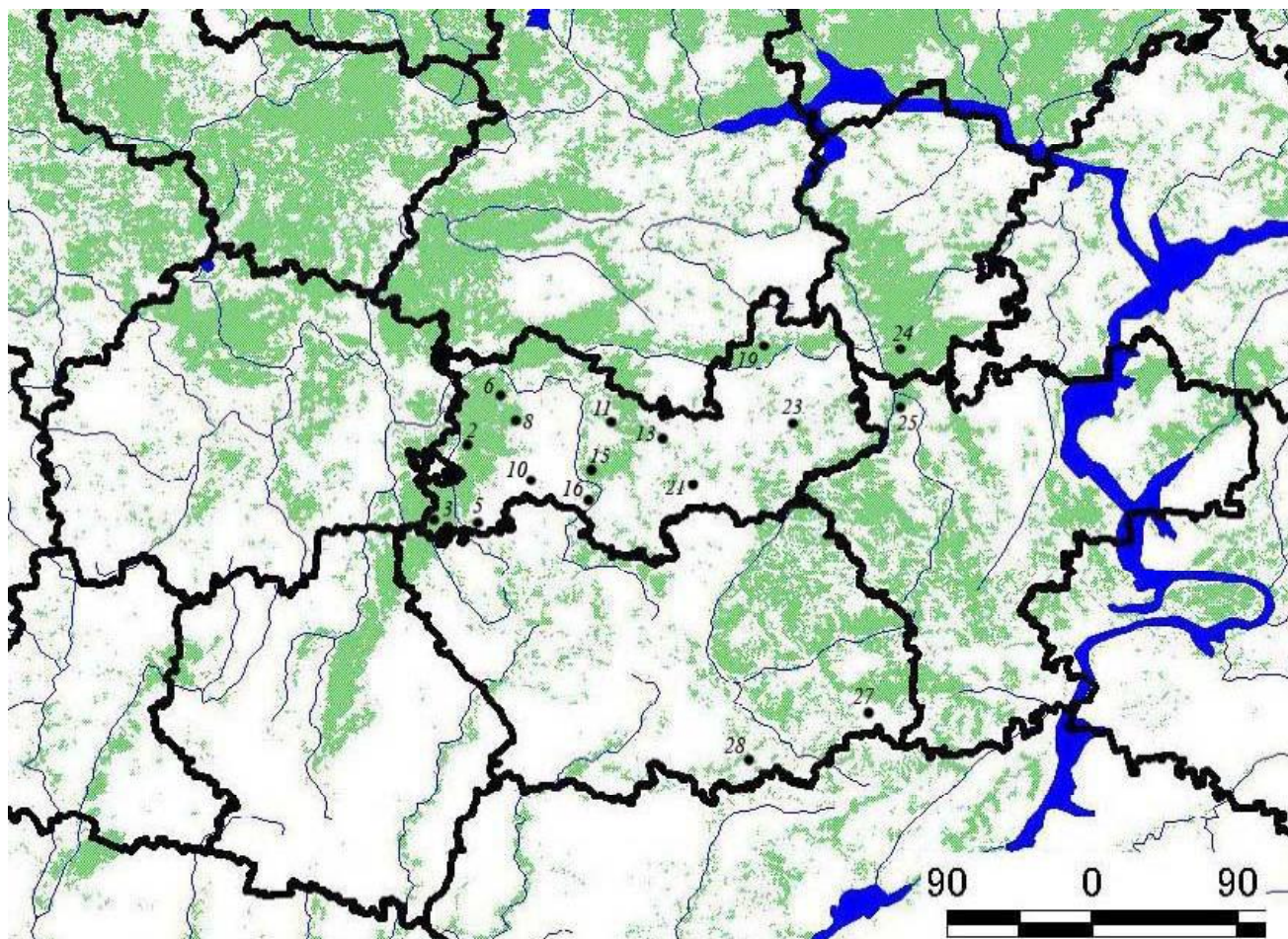
2. Ручин А. Б. О распространении прыткой ящерицы (*Lacerta agilis*) в бассейне Волги и Дона / А. Б. Ручин, М. К. Рыжов // Вестн. Мордов. ун-та. — 2008. — № 2. — С. 140—143.

Поступила 22.12.08.